BLOCO I02

Edifício para atender o curso de Educação Física, e também os futuros cursos de Fisioterapia e de Nutrição a serem implantados no Campus Regional de Ivaiporã

ANTEPROJETO

Maringá, 27 de março de 2025.

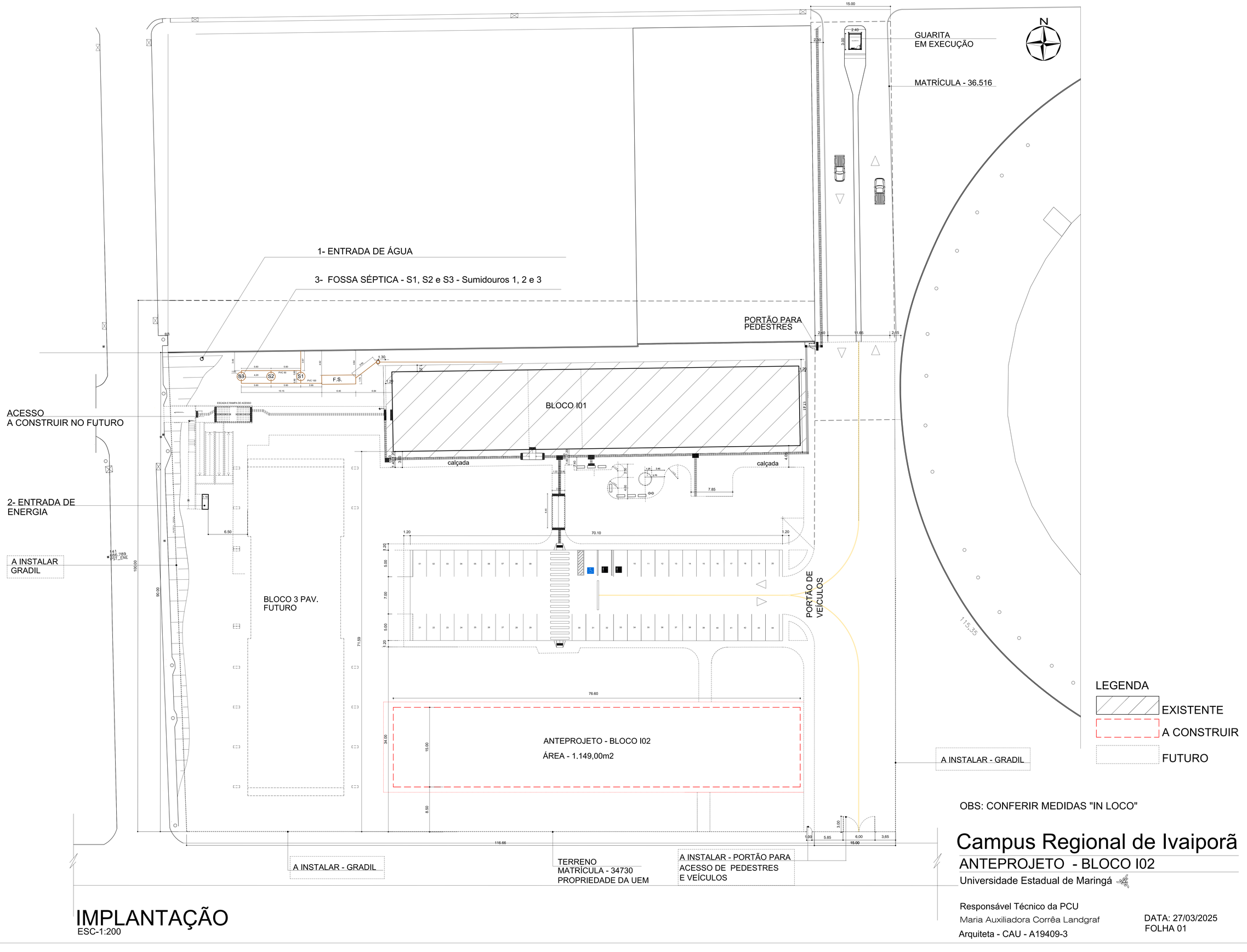

IMPLANTAÇÃO

ESC-1:200

Campus Regional de Ivaiporã

ANTEPROJETO - BLOCO I02

Universidade Estadual de Maringá

Responsável Técnico da PCU
Maria Auxiliadora Corrêa Landgraf
Arquiteta - CAU - A19409-3

DATA: 27/03/2025
FOLHA 01

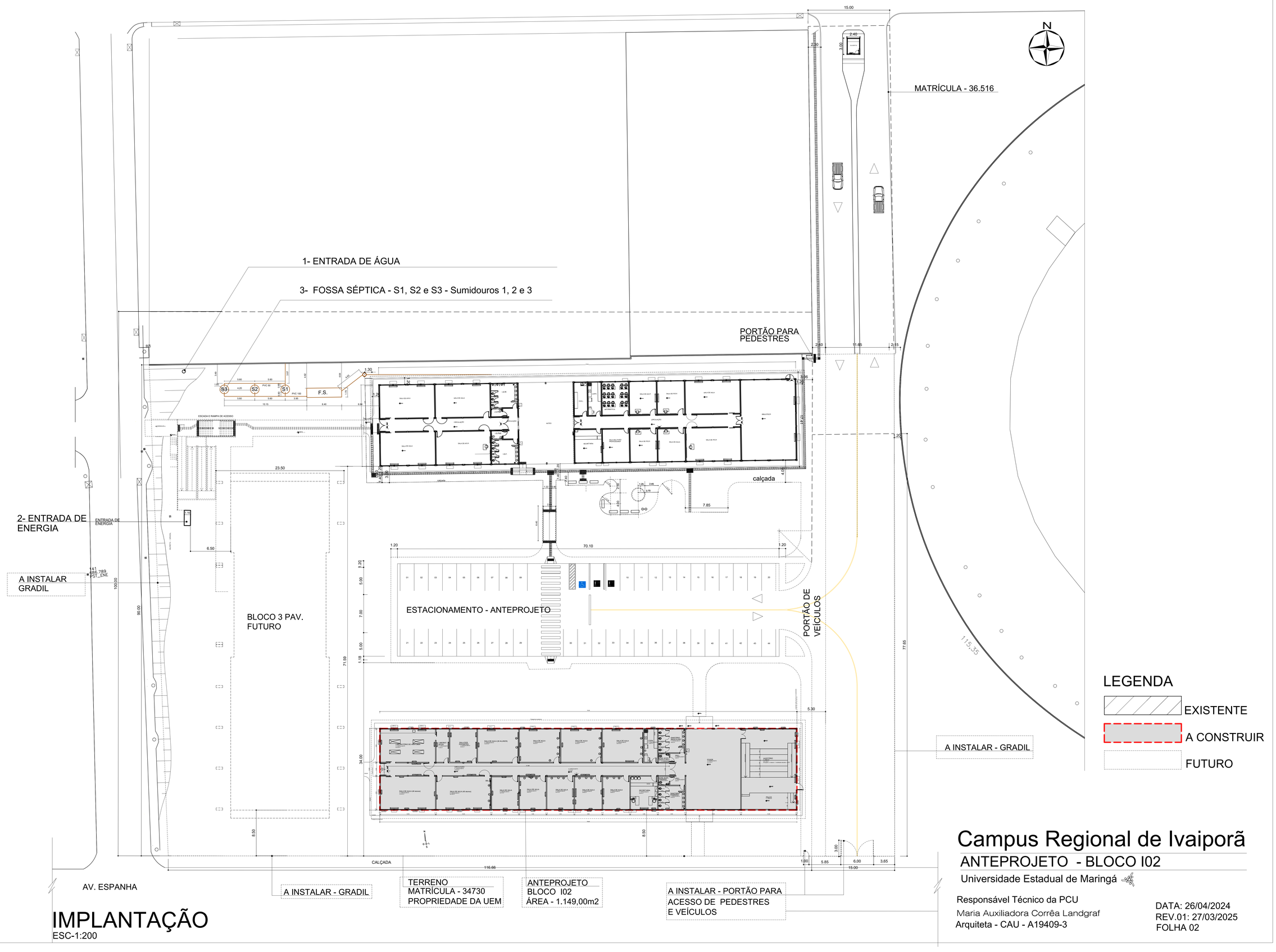

IMPLANTAÇÃO

ESC-1:200

Campus Regional de Ivaiporã

ANTEPROJETO - BLOCO I02

Universidade Estadual de Maringá

Responsável Técnico da PCU
Maria Auxiliadora Corrêa Landgraf
Arquiteta - CAU - A19409-3

DATA: 26/04/2024
REV.01: 27/03/2025
FOLHA 02

PLANTA - ANTEPROJETO

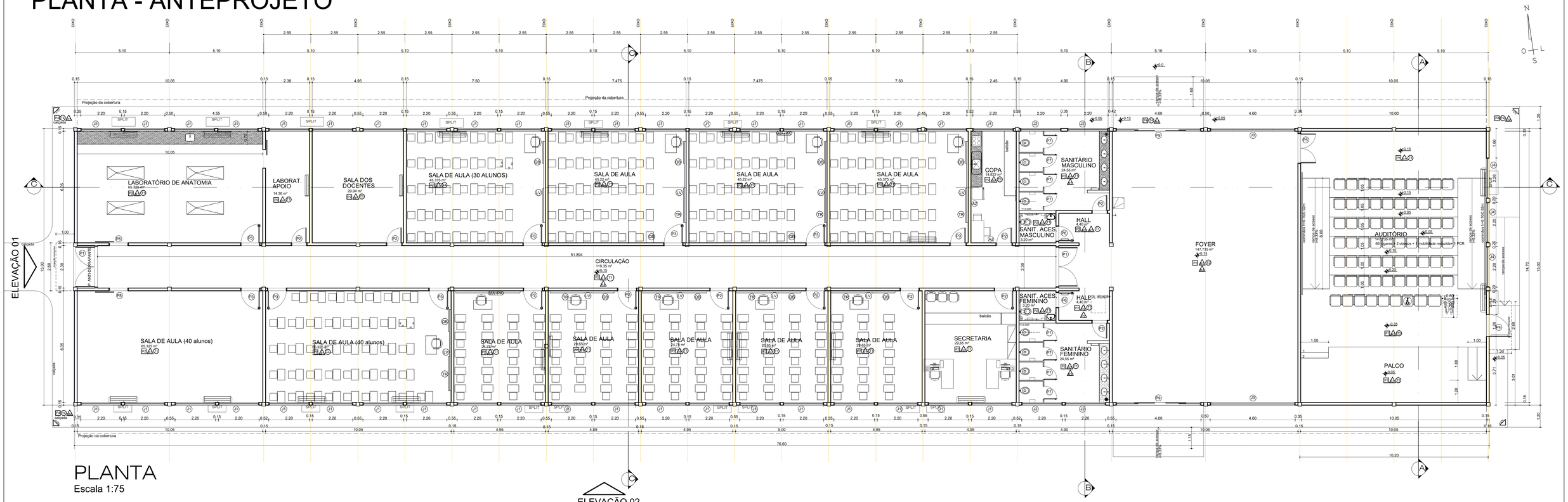

PLANTA
Escala 1:75

ESPECIFICAÇÕES:

- P1 PISO VINÍLICO E SOLEIRA DE GRANITO CINZA CORUMBÁ
- P2 PISO DE PORCELANATO E SOLEIRA DE GRANITO CINZA CORUMBÁ
- P3 PISO PORCENALATO ANTIDERRAPANTE
- P4 PISO CIMENTADO
- T1 LAJE REBOCADA PINTURA COM TINTA ACRÍLICA NA COR BRANCO NEVE
- T2 FORRO EM GESSO ACARTONADO - LISO PINTURA COM TINTA ACRÍLICA NA COR BRANCO NEVE
- T3 FORRO EM GESSO ACARTONADO PERFURADO PINTURA COM TINTA ACRÍLICA NA COR BRANCO NEVE
- T4 FORRO DE PVC COM VENEZIANA PARA VENTILAÇÃO NO BEIRAL A CADA 2.50M DE EIXO, NAS DIMENSÕES DE (1.50X0.80)M

- A1 REVESTIMENTO MASSA ACRÍLICA + TINTA ACRÍLICA FOSCA COR (NAS ALVENARIAS COR PALHA/ NAS ESTRUTURAS COR CONCRETO)
- A2 REVESTIMENTO CERÂMICO - (0.30 X 0.60)M BRANCO
- A3 REVESTIMENTO CERÂMICO - (0.10 X 0.10)M
- A4 REVESTIMENTO TIJOLO APARENTE

OBS - O ACABAMENTO EM R4 NAS CIRCULAÇÕES SERÁ ATÉ A ALTURA DE 1.20M. ACIMA DEVERÁ SER R1 .

ESQUADRIAS

PORTAS

cód.	dimensões			tipo	material	quant.	obs.
	largura	altura	área (m2)				
P1	2,10	2,80	5,88	abrir 2fl	alumínio/vidro	02	porta com bandeira altura de porta - 2.10m
P2	0,80	2.10	1.68	abrir	madeira	11	sem visor
P3	1,00	2.10	2,10	abrir	madeira	08	com visor
P4	1,00	2.10	2,10	abrir	ferro	01	saída de emergência
P5	2.10	2.80	5,88	abrir	madeira com bandeira	01	
P6	0,85	2.10	1.785	abrir	madeira	02	com puxador atender a NBR9050 / 2020
P7	0,80	1,75	1,40	abrir	alumínio	08	veneziana fixa em alumínio
P8	1.00	2.10	2.10	correr	madeira	02	
P9	4.60	2.80	12.88	correr	alumínio/vidro	02	alumínio / vidro temperado 10mm

JANELAS

cód.	dimensões				tipo	material	quant.
	largura	altura	peitoril	área (m2)			
J1	2.20	1.60	1.30	3.52	correr	alumínio/vidro liso transp.	40
J2	2.20	0,80	2,10	1.76	basculante	alumínio/vidro fantasia.	07
J3	4.60	2.80	2,10	12.88	fixo	alumínio / vidro temperado 10mm	02
J4	2.20	0,80	1,60	1,76	basculante	alumínio/vidro liso transp.	03

Campus Regional de Ivaiporã

ANTEPROJETO - BLOCO I02

Universidade Estadual de Maringá

Responsável Técnico da PCU
Maria Auxiliadora Corrêa Landgraf
Arquiteta - CAU - A19409-3

DATA: 26/04/2024
REV: 27/03/2025
FOLHA 03

CORTES

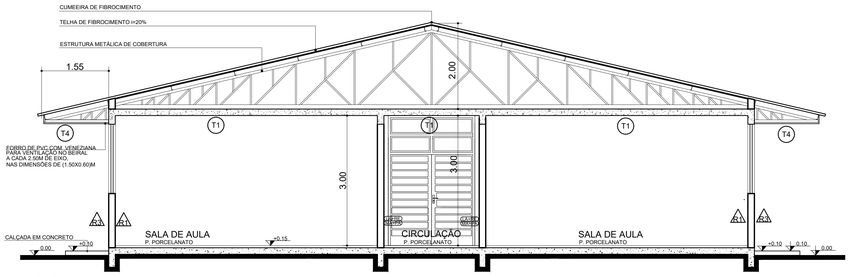

CORTE AA
Escala 1:50

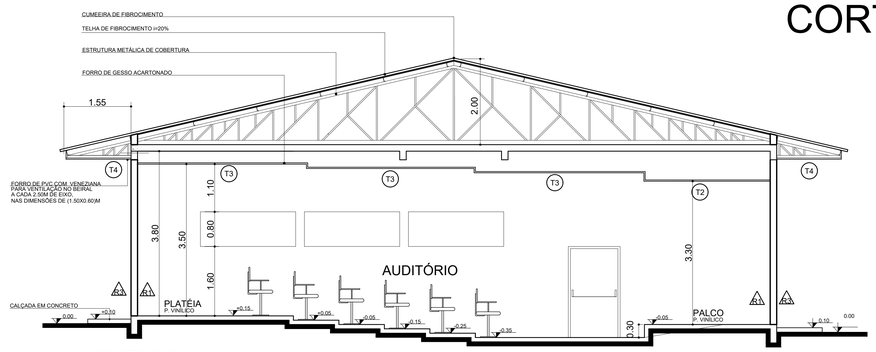

CORTE CC
Escala 1:50

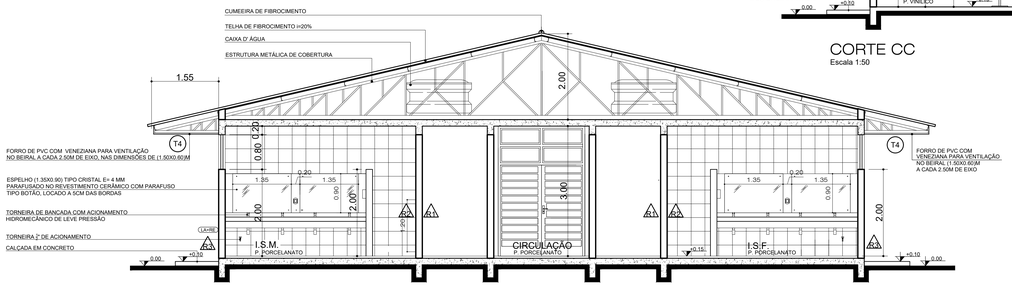

CORTE BB

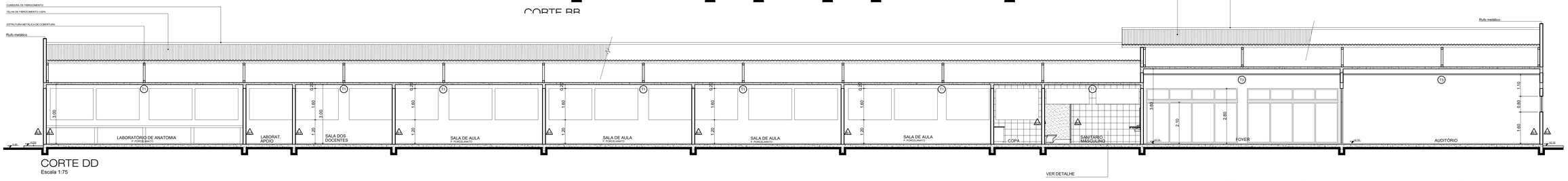

CORTE DD
Escala 1:75

Campus Regional de Ivaiporã

ANTEPROJETO - BLOCO I02

Universidade Estadual de Maringá

Responsável Técnico da PCU
Maria Auxiliadora Corrêa Landgraf
Arquiteta - CAU - A19409-3

DATA: 26/04/2024
REV: 27/03/2025
FOLHA 04

ELEVAÇÕES

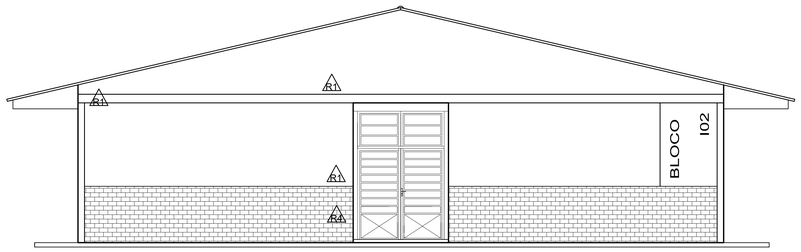

ELEVAÇÃO 01
Escala 1:50

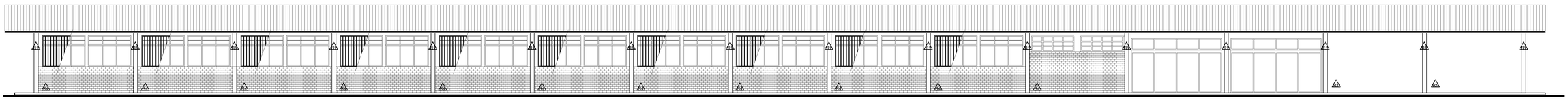

ELEVAÇÃO 02
Escala 1:100

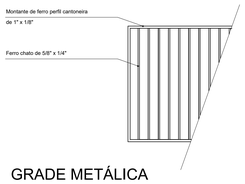

GRADE METÁLICA
ESC - 1:30

GRADE EM FERRO REVESTIDA COM PINTURA ESMALTE, COR alumínio.

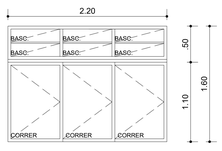

JANELA J02
ESC - 1:30

Campus Regional de Ivaiporã

ANTEPROJETO - BLOCO I02

Universidade Estadual de Maringá

Responsável Técnico da PCU
Maria Auxiliadora Corrêa Landgraf
Arquiteta - CAU - A19409-3

DATA: 27/03/2025

FOLHA 05

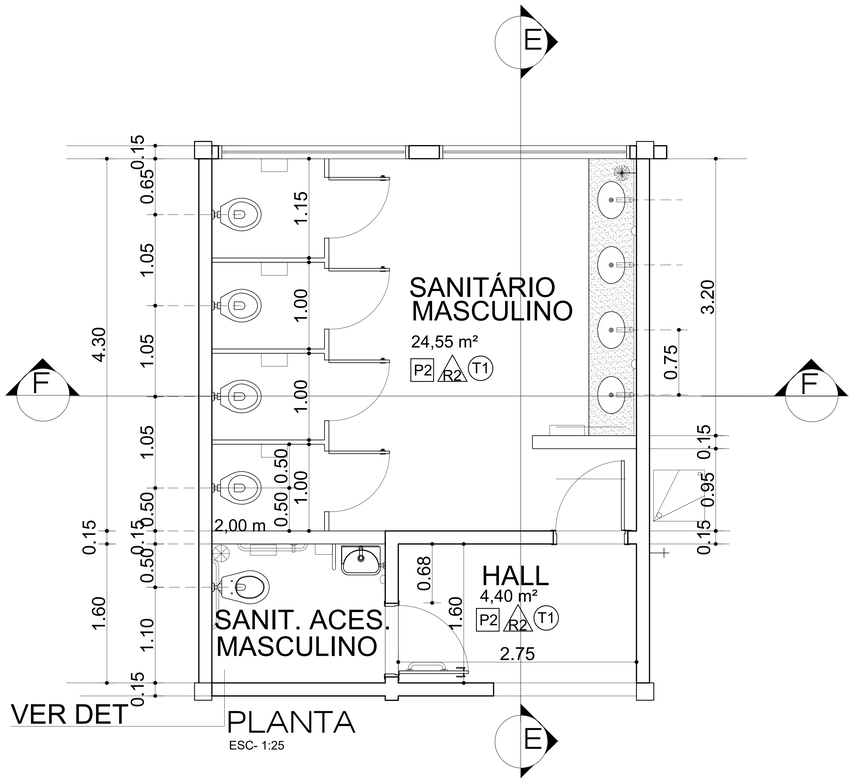

VER DET

PLANTA

ESC- 1:25

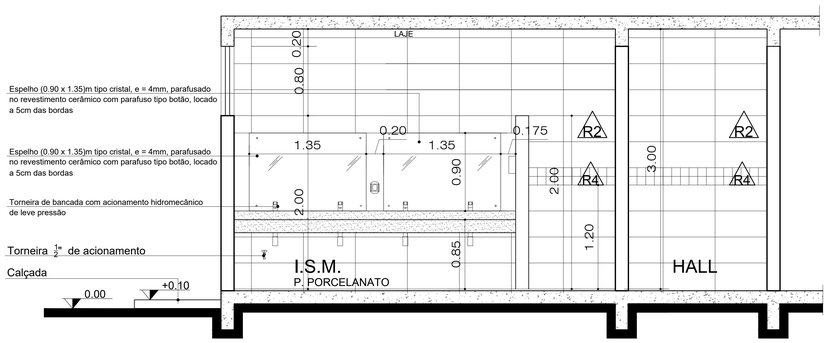

CORTE EE

ESC- 1:25

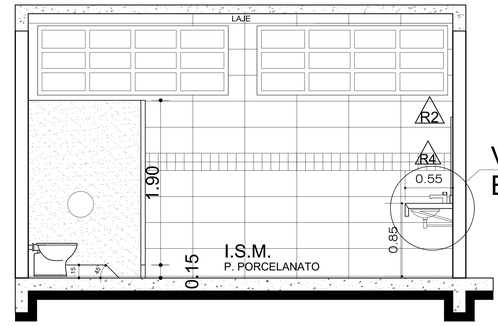

VER DET BANCADA

CORTE FF

ESC- 1:25

DETALHE - SANITÁRIO ACESSÍVEL MASCULINO

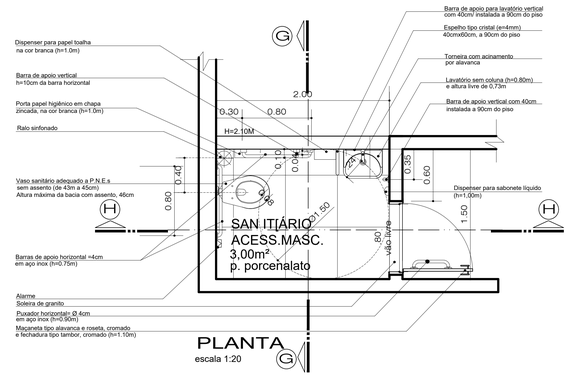

PLANTA

escala 1:20

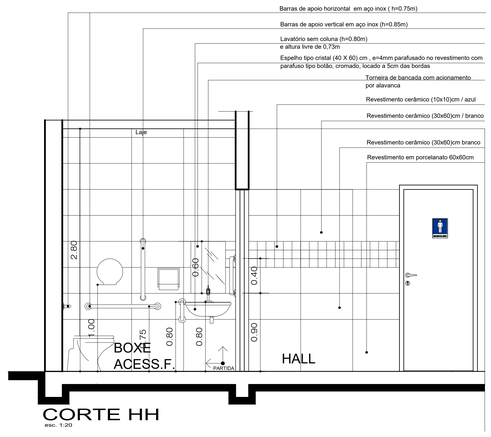

CORTE HH

esc. 1:20

DET. BANCADA

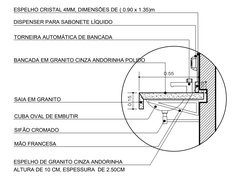

DET. BANCADA

ESC- 1:20

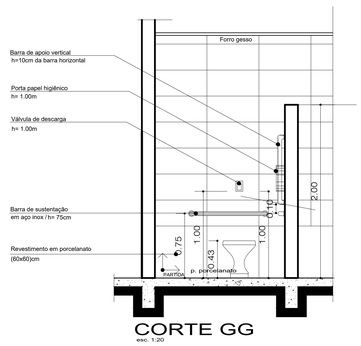

CORTE GG

esc. 1:20

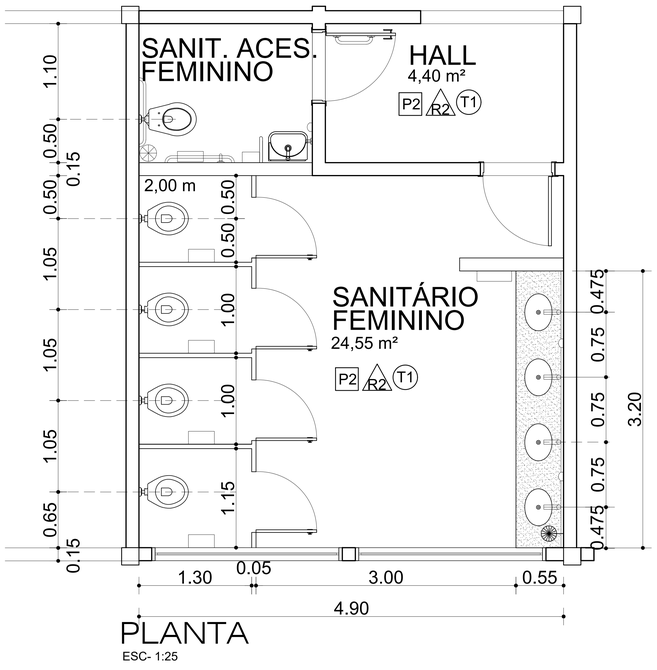

PLANTA

ESC- 1:25

Campus Regional de Ivaiporã

ANTEPROJETO - BLOCO I02

Universidade Estadual de Maringá

Responsável Técnico da PCU
Maria Auxiliadora Corrêa Landgraf
Arquiteta - CAU - A19409-3

DATA: 27/03/2025

FOLHA 06

PERSPECTIVAS

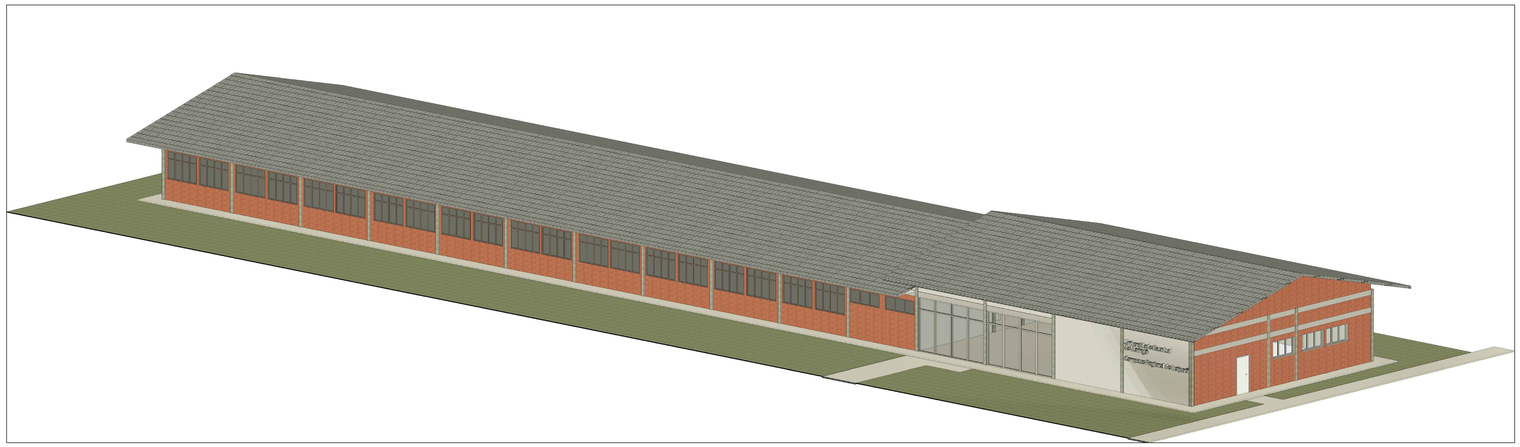

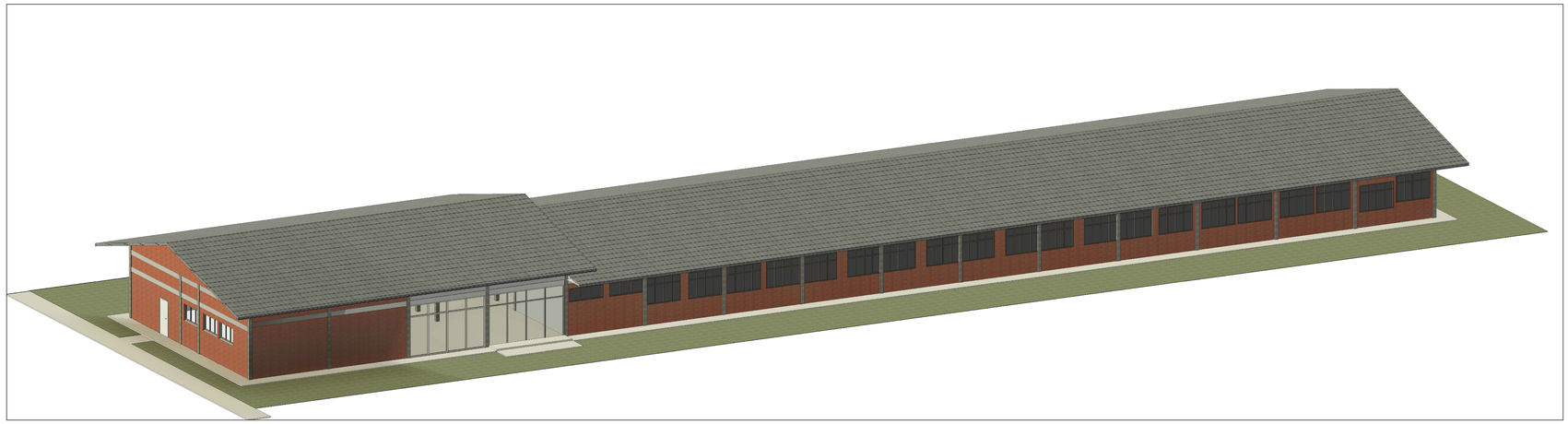

Campus Regional de Ivaiporã

PROPOSTA - BLOCO I02

Universidade Estadual de Maringá

Responsável Técnico da PCU
Maria Auxiliadora Corrêa Landgraf
Arquiteta - CAU A19409-3

DATA: 26/04/2024
ALTERAÇÃO: 21/05/2024
FOLHA 07